

HOMPRE - CLOCHIMONT



PRIX & DISPONIBILITE

Faire offre à partir de :

255000 €

Disponibilité :

A la signature de l'acte.

Adresse :

**Clochimont
6640 HOMPRE**

Contactez **Pierre**

Alexandre

au **+32484937976**

DESCRIPTIF

C'est à Hompré à proximité de la N4 et du centre de Bastogne que nous vous proposons cette superbe maison 4 façades. Au rez celle-ci est composée comme suit : hall d'entrée, WC, salon, salle à manger, cuisine, buanderie et un garage. L'étage quant à lui est composé de 3 chambres et d'une salle de bain. La maison dispose également d'un agréable jardin à l'arrière de la maison. Pour plus d'information n'hésitez pas à prendre contact avec nous au 0484 93 79 46

INFORMATIONS TECHNIQUES

Superficie du bien : **154 m²**

Superficie du terrain : **1435 m²**

Nombre de façades : **4**

Type de chauffage : **Chauffage centrale gaz y compris pour la production d'eau chaude sanitaire.**

Type de châssis : **Châssis en PVC, double vitrage super isolant.**

Orientation : **NO**

Isolation des murs : **10 cm de polyuréthane.**

Isolation du sol : **12 cm de polyuréthane.**

Isolation toiture : **22cm de laine minérale.**

Garantie : **Le bâtiment est garanti 10 ans.**

Installation électrique : **L'installation électrique à un certificat de conformité valable 25 ans.**

COMPOSITION DU BIEN

Hall : **1**

Séjour : **1**

Cuisine équipée : **1**

Garage : **1**

Parking : **2**

Buanderie - Garage : **1**

W.C. : **2**

Hall de nuit : **1**

Chambres : **3**

Salle de bain/douche : **1**

Jardin : **1**

Terrasse : **1**



* Prix indicatif et sous réserve de disponibilité, hors frais, hors peintures, hors raccordements, ...
Document non contractuel ne pouvant en aucun cas engager Maisons Bajot.



Maisons Bajot ■ Rue de Malvoisin, 38 - B-PATIGNIES - GEDINNE ■ 061/58.89.24 ■ info@maisonsbajot.be

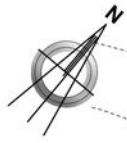

Implantation

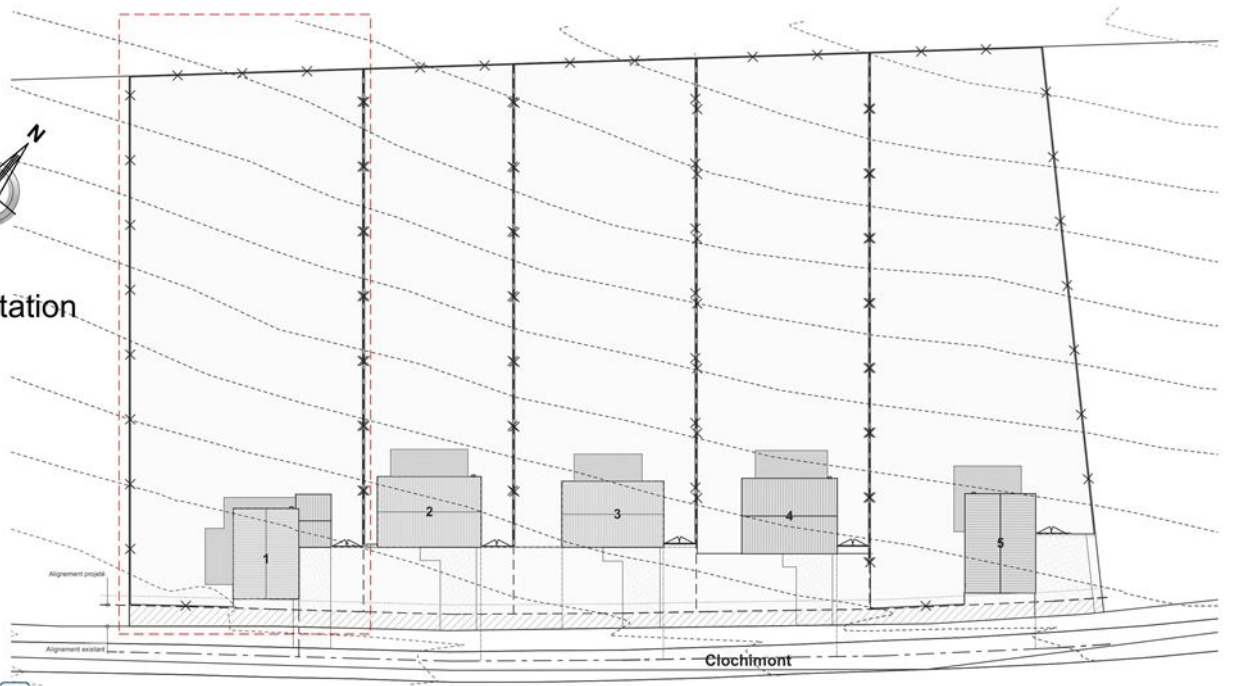

HOMPRES - Clochimont - 5022401

Plans donnés à titre indicatif sans aucune valeur contractuelle



Implantation

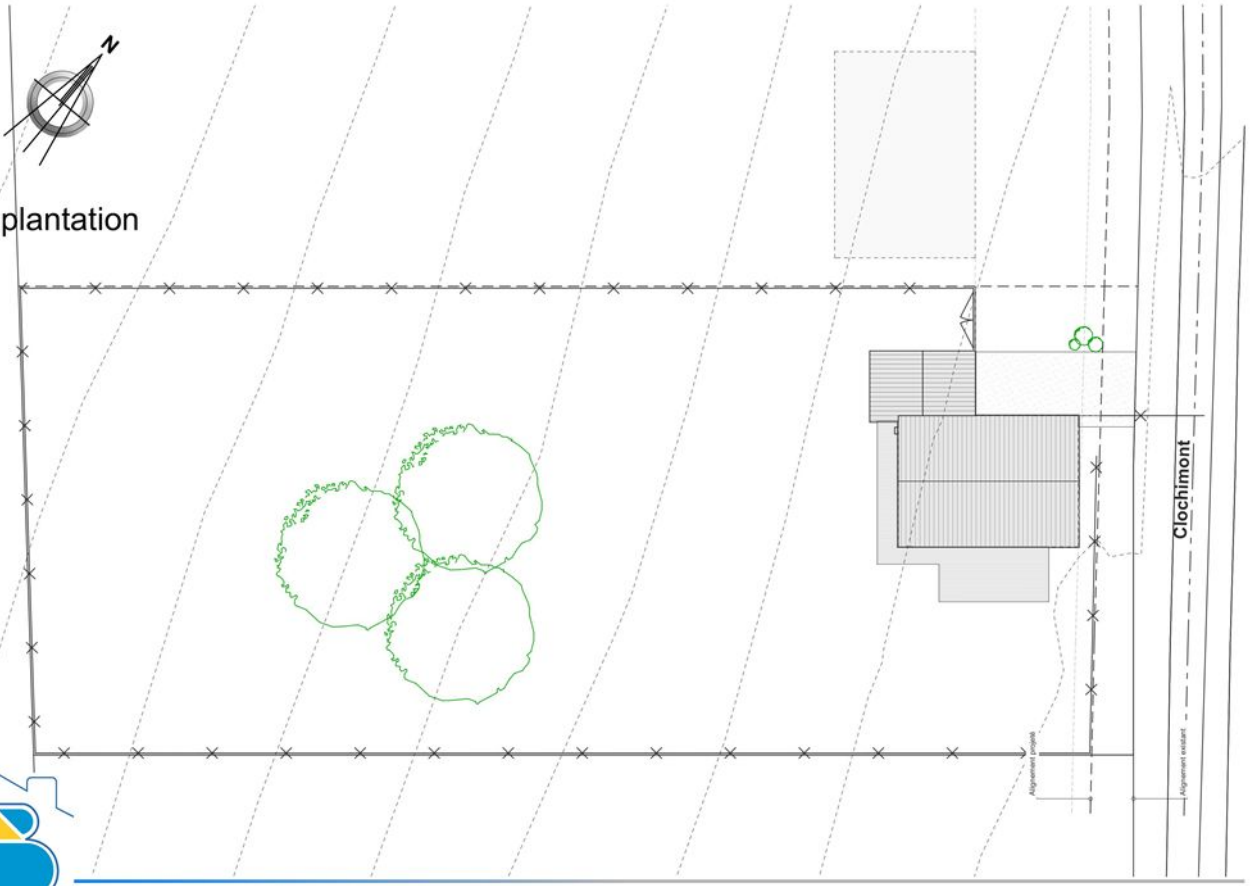

HOMPRE - Clochimont - 5022401

Plans donnés à titre indicatif sans aucune valeur contractuelle

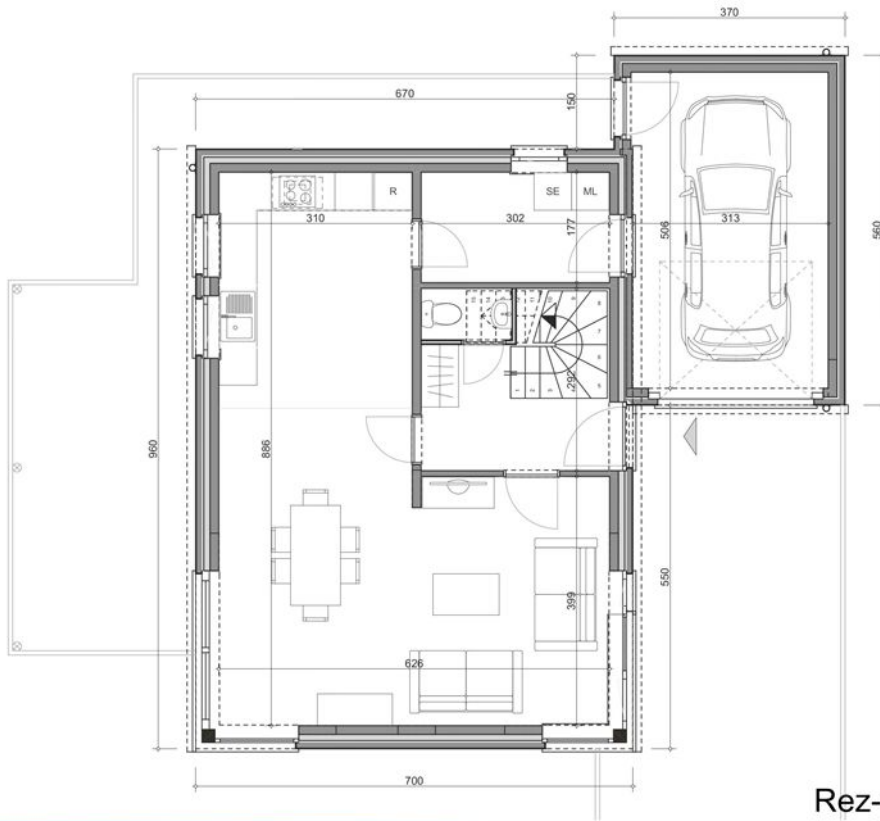

Rez-de-chaussée

HOMPRE - Clochimont - 5022401

Plans donnés à titre indicatif sans aucune valeur contractuelle



HOMPRES - Clochimont - 5022401

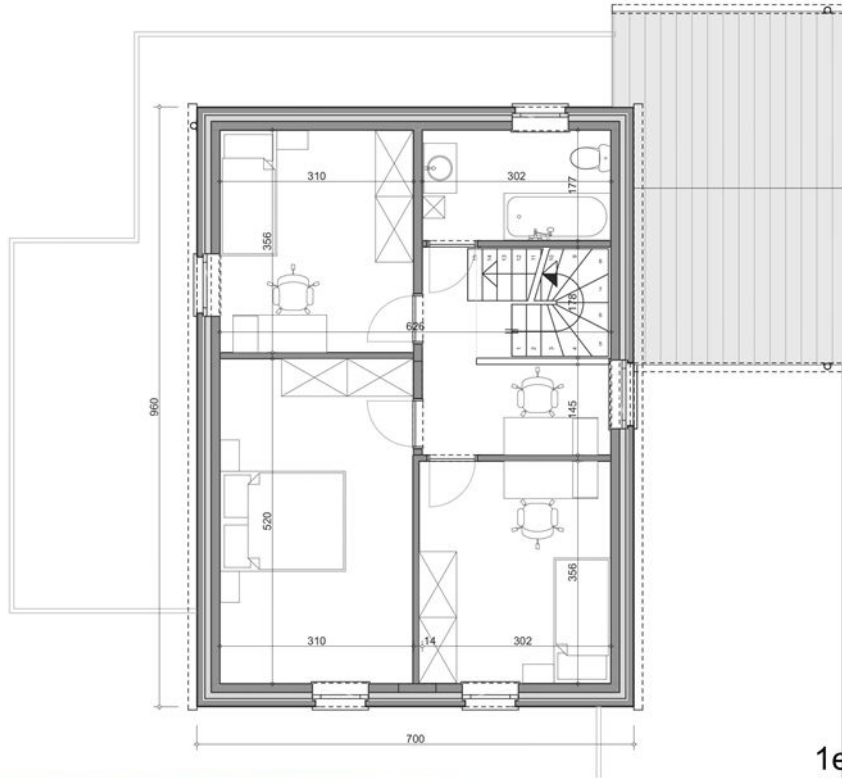

1er Etage

Plans donnés à titre indicatif sans aucune valeur contractuelle



HOMPRES - Clochimont - 5022401

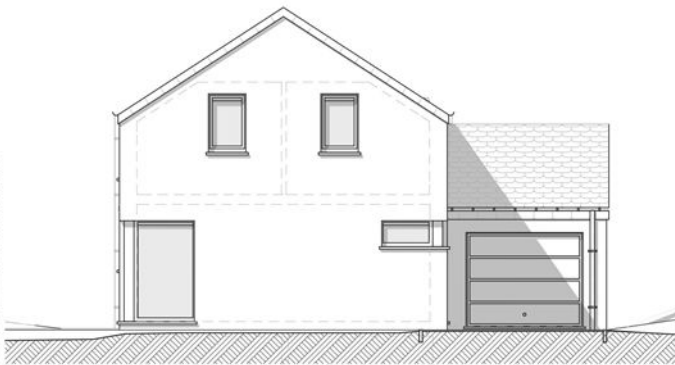

Façade Avant

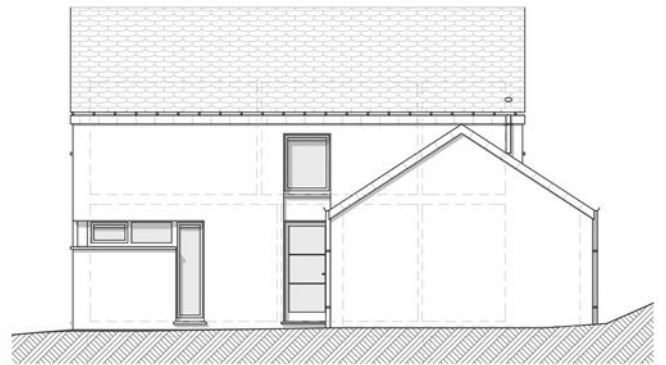

Façade Droite

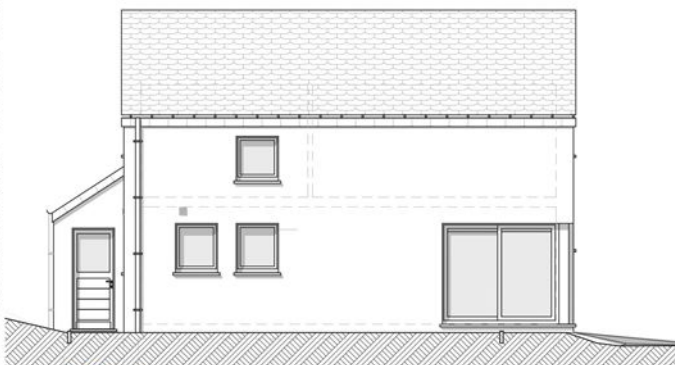

Façade Gauche

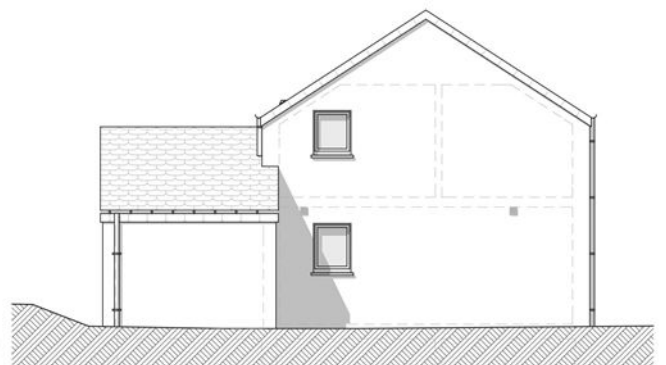

Façade Arrière

Plans donnés à titre indicatif sans aucune valeur contractuelle