

PALISEUL - RUE DE MAISSIN**PRIX & DISPONIBILITE**

Faire offre à partir de :

240000 €

Disponibilité :

A l'acte

Adresse :

**Rue de Maissin
6850 PALISEUL**Contactez **Thomas**au **0471/892 472****DESCRIPTIF**

C'est dans le village paisible de Paliseul à proximité de toutes les commodités et à 15 minutes de Libramont que nous vous proposons cette superbe maison basse énergie composée comme suit : hall d'entrée, WC, salon, salle à manger, cuisine équipée et un garage. A l'étage : hall de nuit, 3 chambres et une salle de bain (bain, douche, meuble lavabo et WC). La maison bénéficie également d'un jardin entièrement clôturé avec une vue sur la campagne afin de profiter des beaux jours d'été. F-o-apd 240.000 euros. Pour plus d'informations veuillez prendre contact avec nous au

INFORMATIONS TECHNIQUESSuperficie du bien : **150 m²**Superficie du terrain : **518 m²**Année : **2019**Nombre de façades : **4**Type de chauffage : **Chauffage centrale gaz y compris pour la production d'eau chaude sanitaire.**Type de châssis : **Châssis en PVC, double vitrage super isolant, porte de garage sectionnelle isolée.**Orientation : **NO**Isolation des murs : **10 cm de polyuréthane.**Isolation du sol : **12 cm de polyuréthane.**Isolation toiture : **22cm de laine minérale.**Garantie : **Le bâtiment est garanti 10 ans.**Installation électrique : **L'installation électrique à un certificat de conformité valable 25 ans.****COMPOSITION DU BIEN**Hall : **1**Séjour : **1**Cuisine équipée : **1**Salle à manger : **1**Garage : **1**Parking : **2**Buanderie - Garage : **1**W.C. : **2**Hall de nuit : **1**Chambres : **3**Dressing : **1**Salle de bain/douche : **1**Jardin : **1**Terrasse : **1**

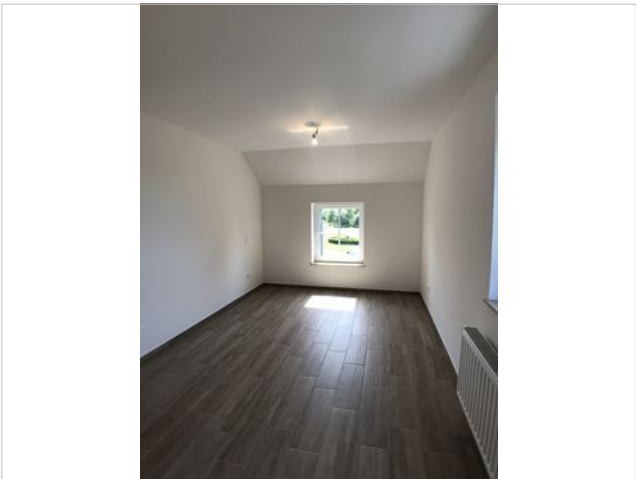
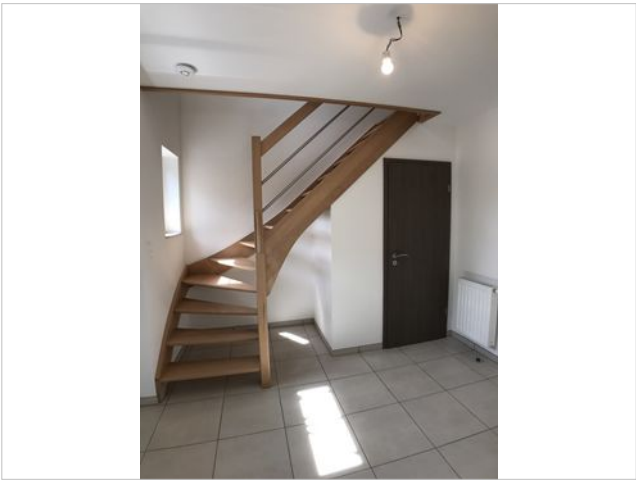

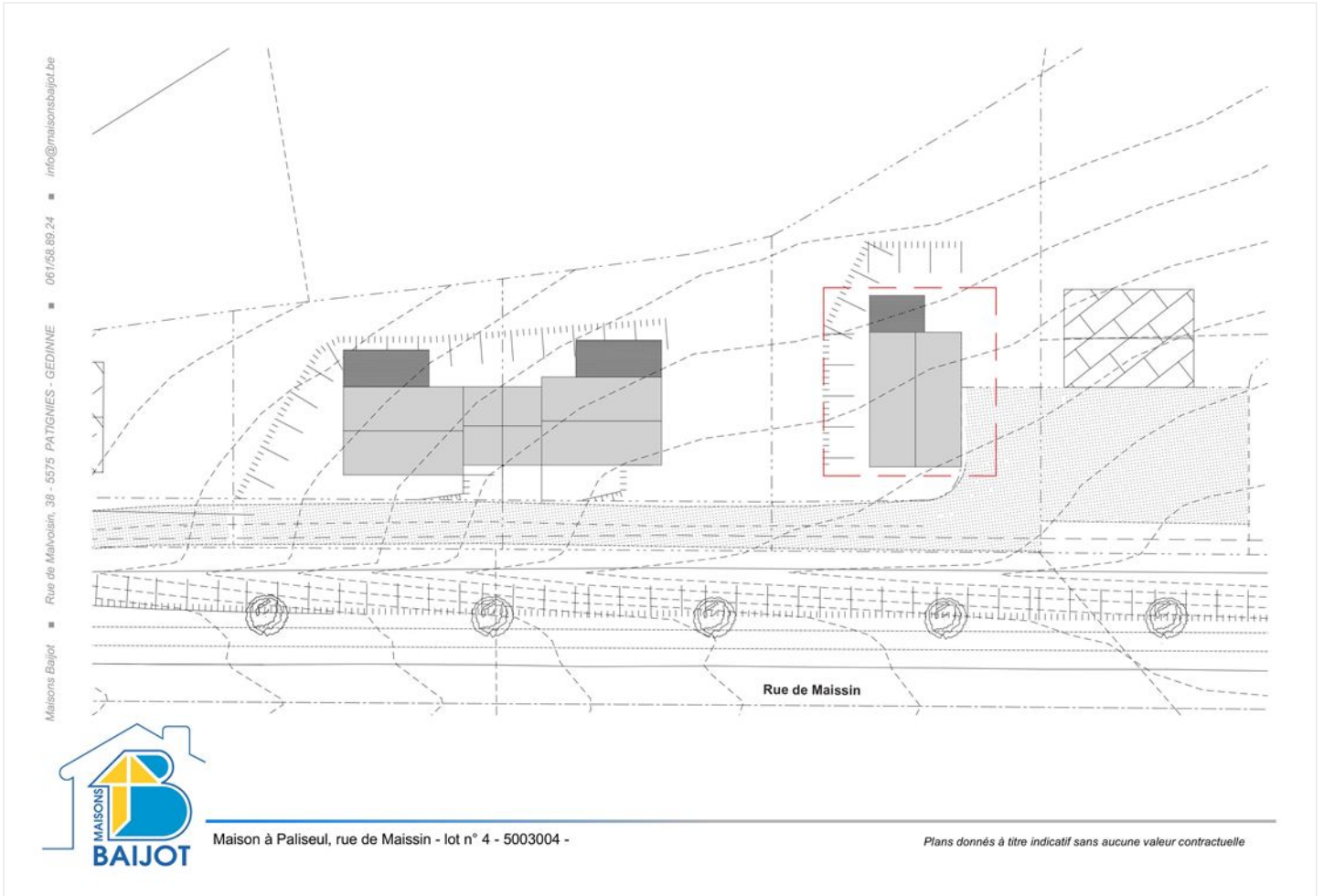

Maison à Paliseul, rue de Maissin - lot n° 4 - 5003004 -

Plans donnés à titre indicatif sans aucune valeur contractuelle

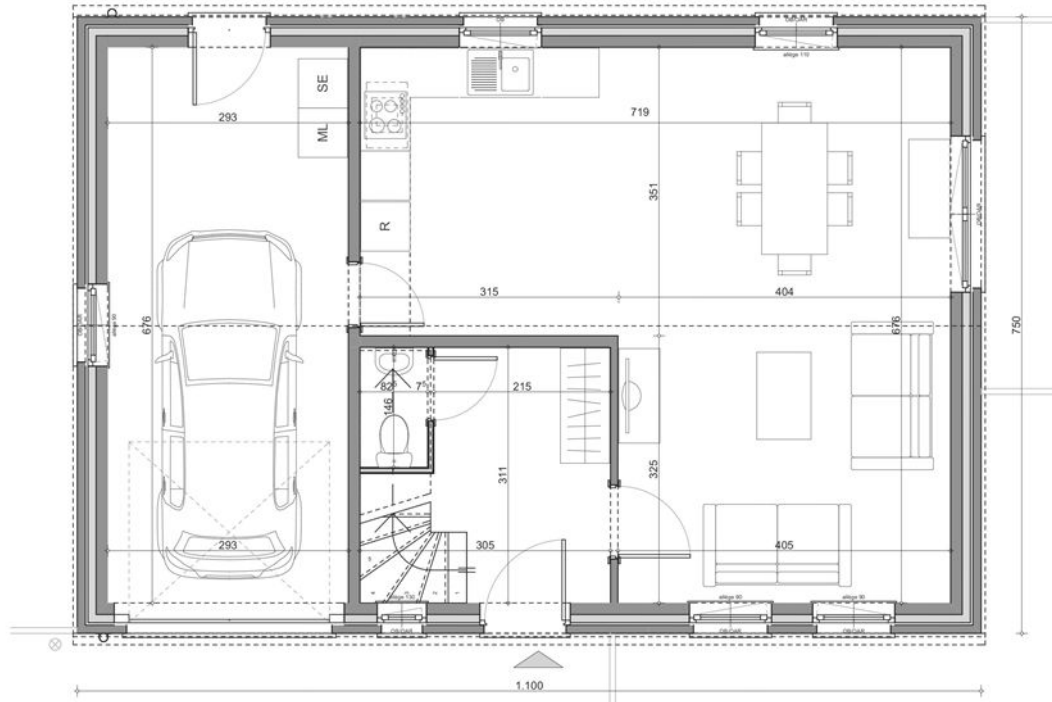

Plan rez - lot n° 4 -

Maison à Paliseul, rue de Maissin - lot n° 4 - 5003004 -

Plans donnés à titre indicatif sans aucune valeur contractuelle

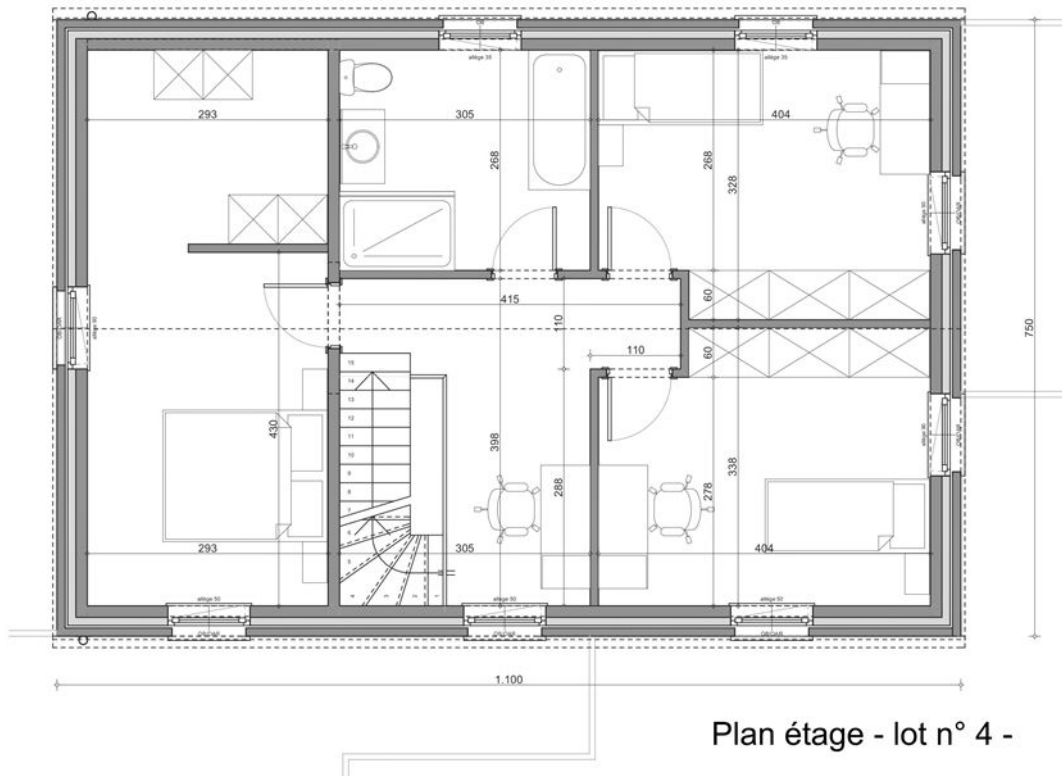

Plan étage - lot n° 4 -

Maison à Paliseul, rue de Maissin - lot n° 4 - 5003004 -

Plans donnés à titre indicatif sans aucune valeur contractuelle



Façade gauche- lot n° 4 -

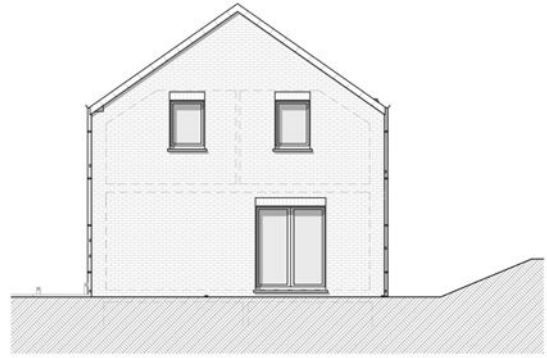

Façade arrière - lot n° 4 -

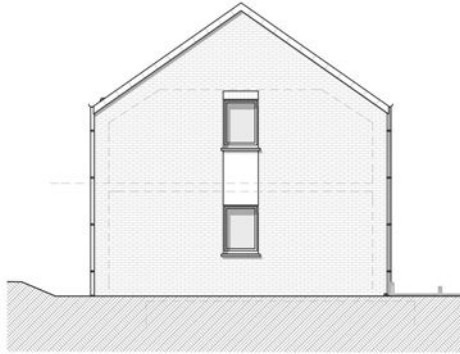

Façade avant - lot n° 4 -

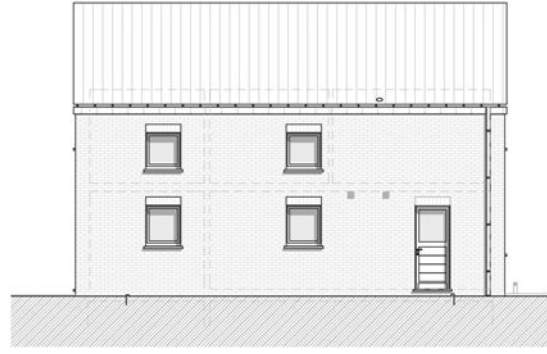

Façade droite - lot n° 4 -



Maison à Paliseul, rue de Maissin - lot n° 4 - 5003004 -

Plans donnés à titre indicatif sans aucune valeur contractuelle